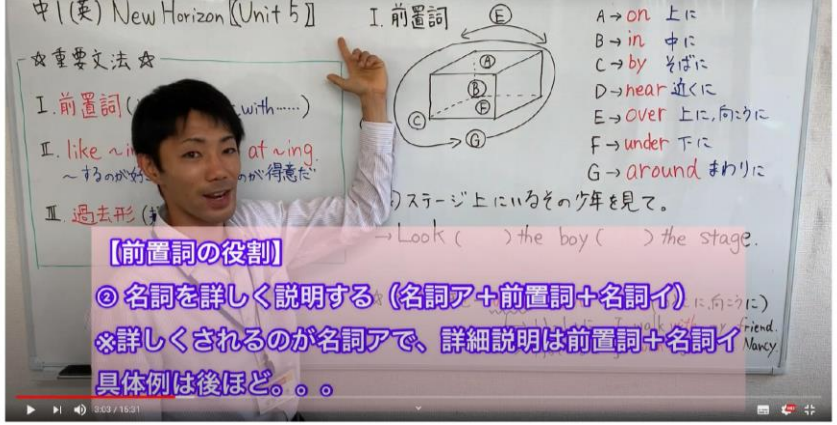

【英語】…受験対策（長文・文法）テスト対策

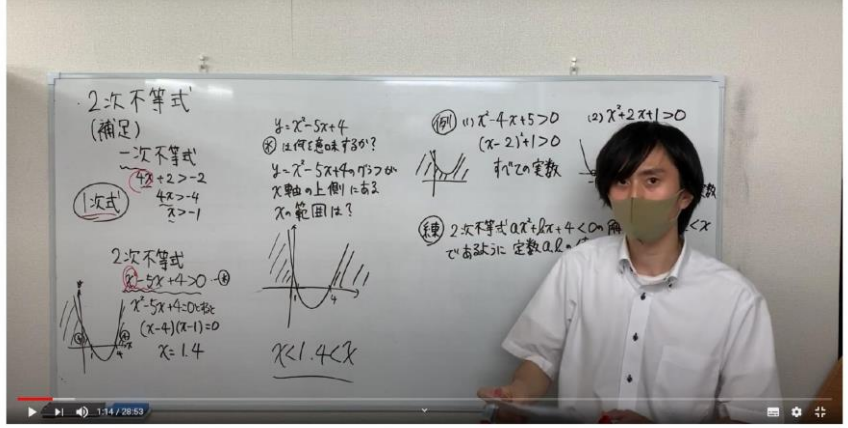

【数学】受験算数・中学数学・高校数学

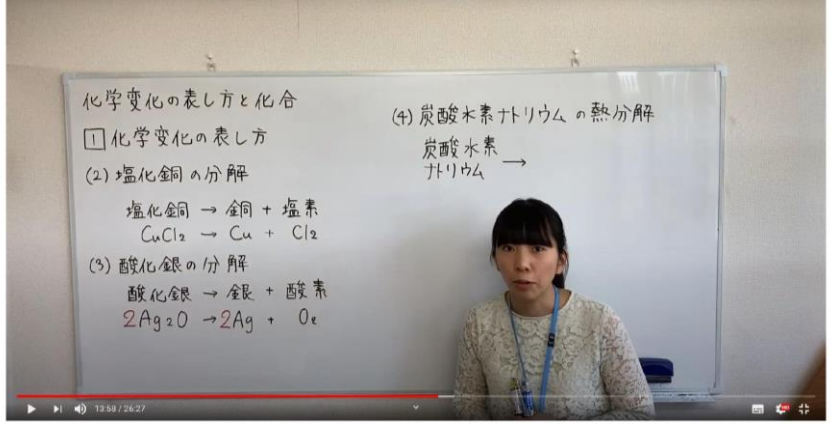

【理科】…物理・化学・生物・地学（小中）

金剛動画Challenge

～ 作ろう、新たな学習習慣！～

リニューアル！

具体的には…

① 今までになかった動画（理数）の更新！

② 新教科書（New Horizon（狭山） / Sunshine（富田林））に**完全対応**の中学英語動画を追加配信！

③ スタンプラリー形式で「**勉強の取り組む手順**」が分かりやすく＆何を取り組んだかが手元に残る！（頑張りが見えるように！）

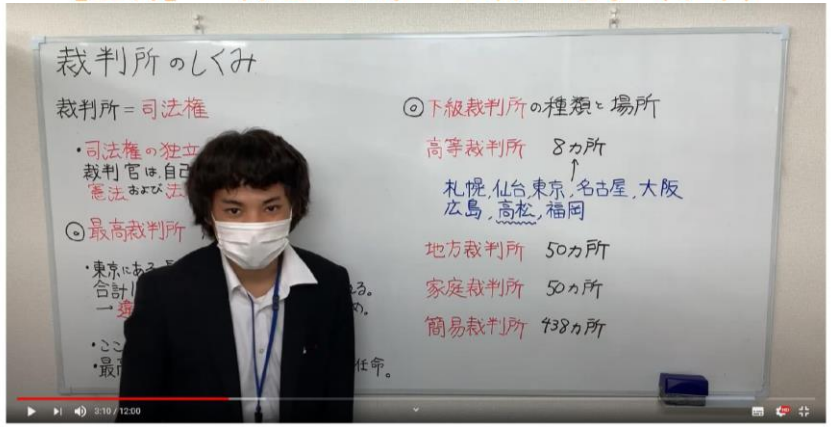

【社会】…地歴公民（小中）・日本史・世界史

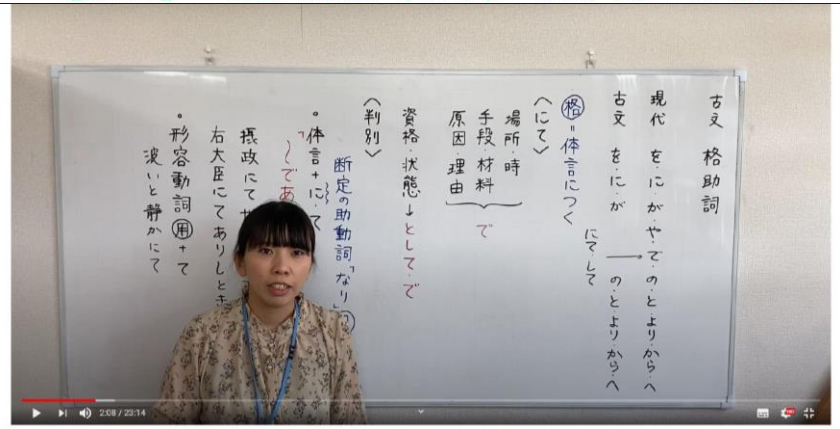

【国語】…記述の書き方（小中）古文（高校）